



- ORDENANZA N° 2619/19 -

VISTO:

El expediente N° 1077/17 generado por los Señores Orellana Juliana Ana y Antonio Javier Leiva del Registro de la Oficina Técnica de Catastro de la Municipalidad de Andacollo;

Nota N° 1389/17, presentada en fecha 29 de septiembre de 2017, enviada por el Departamento Ejecutivo Municipal, remitiendo el listado definitivo de los Beneficiarios para las 16 Viviendas Cooperativas Andacollo;

El Contrato de Mutuo celebrado por los peticionantes con el Instituto Provincial de Vivienda y Urbanismo, para la construcción de su vivienda, en el Marco del Programa Federal de Integración Socio-comunitaria; y

CONSIDERANDO:

Que la demanda de terrenos con destino a la construcción de viviendas familiares, se incrementa;

Que los Señores Orellana Juliana Ana y Antonio Javier Leiva, solicitan terreno para la construcción de su vivienda familiar, teniendo toda la documentación requerida y cumplimentada en su expediente;

Que, en foja N° 14, obra nota del Departamento Ejecutivo en el cual remite a este Cuerpo el listado definitivo de beneficiarios para las 16 viviendas por Cooperativa Andacollo;

Que, los vecinos de mención, son adjudicatarios del financiamiento para la ejecución de su vivienda mediante la Cooperativa Andacollo, en el Marco del Programa Federal de Integración Socio-comunitaria, ejecución que se encuentra verificada al momento de sanción de la presente, conforme resulta de fs. 23-25;

Que, en este marco resulta necesario realizar la normativa legal para regularizar el lote donde fue emplazada la vivienda familiar;

Que es atribución de este Honorable Concejo Deliberante, autorizar la entrega de la tierra fiscal Municipal, conferida por ordenanza de la Municipalidad de Andacollo N° 1314/08 y por el artículo 15°, 101° y 129° inc. a) y concordante de la Ley 53;

POR ELLO:

**EL HONORABLE CONCEJO DELIBERANTE DE ANDACOLLO
SANCIONA CON FUERZA DE
ORDENANZA**

ARTICULO 1°: ADJUDICAR en venta a los Señores ORELLANA JULIANA ANA, DNI N° 35.312.427 y ANTONIO JAVIER LEIVA, DNI N° 29.881.831, una fracción de tierra en el ejido urbano de nuestra localidad, en los términos y condiciones que establece la ordenanza N° 1314/08.

ARTICULO 2°: El terreno mencionado en el artículo 1° de la presente se encuentra identificado como lote 6, Manzana N° 63, Nomenclatura Catastral N° 01-20-52-5105, del Barrio Cañada de la Cabra, con una superficie de cuatrocientos dieciocho con ochenta y ocho metros cuadrados (418,88 m2), según consta en el Expediente N° E 2756-7906/03, el que como ANEXO, forma parte integrante de la presente norma, teniendo como destino vivienda familiar, dando cumplimiento a lo dispuesto en las ordenanzas N° 293/98 y 512/00.-

ARTICULO 3°: Elévese copia al Departamento Ejecutivo Municipal, comuníquese, publíquese, cumplido, ARCHIVESE.-

DADA EN LA SALA DE SESIONES DEL HONORABLE CONCEJO DELIBERANTE DE ANDACOLLO, EN SESION ORDINARIA, A LOS UN DIAS DEL MES DE AGOSTO DEL AÑO DOS MIL DIECINUEVE, SEGÚN CONSTA EN ACTA N° 1041.-

Anahi Jimena Gutierrez
Secretaria Parlamentaria
Honorable Concejo Deliberante de Andacollo



Novelia Inés Gallardo
Vice Presidente
Honorable Concejo Deliberante de Andacollo



- ORDENANZA N° 2619/19 -
ANEXO

5	586.42	---	---	01	20	52	3902
6	567.60	---	---	01	20	52	3803
7	566.98	---	---	01	20	52	3704
8	640.12	---	---	01	20	52	3505
9	613.27	---	---	01	20	52	3506
10	586.41	---	---	01	20	52	3307
11	559.55	---	---	01	20	52	3308
12	532.69	---	---	01	20	52	3109
13	505.84	---	---	01	20	52	3010
14	478.98	---	---	01	20	52	2911
15	597.17	---	---	01	20	52	2813
Ocn.	7.37	---	---	a ceder	---	---	---
62	1	446.24	---	01	20	52	4701
	2	463.50	---	01	20	52	4601
	3	472.34	---	01	20	52	4602
	4	473.10	---	01	20	52	4503
	5	473.87	---	01	20	52	4404
	6	474.63	---	01	20	52	4305
	7	475.40	---	01	20	52	4206
	8	476.16	---	01	20	52	4207
	9	451.31	---	01	20	52	4107
	10	597.74	---	01	20	52	3908
Ocn.	42.08	---	---	a ceder	---	---	---
63	1	401.68	---	01	20	52	5207
	2	458.16	---	01	20	52	4906
	3	446.64	---	01	20	52	4807
	4	457.33	---	01	20	52	4608
	5	402.38	---	01	20	52	5004
	6	418.88	---	01	20	52	5105
Ocn.	25.76	---	---	a ceder	---	---	---
64	1	15402.72	---	01	20	52	6103
	2	6676.63	---	01	20	55	5397
65	1	458.26	---	01	20	52	5310
	2	449.88	---	01	20	52	5211
	3	459.44	---	01	20	52	5011
	4	461.51	---	01	20	52	4911
	5	425.13	---	01	20	52	4711
	6	442.65	---	01	20	52	4612
Ocn.	36.68	---	---	a ceder	---	---	---

Vca.
8)
es
789

PROVINCIA DEL NEUQUEN
MINISTERIO DE HACIENDA Y S. PUBLICOS
DIRECCION PROVINCIAL DE CATASTRO
E INFORMACION TERRITORIAL

PLANO REGISTRADO
FECHA: 22 ABR 2004

ANDACOLLO

Agosto de 2003.

Marcela Cristina Muñoz

MARCELA CRISTINA MUÑOZ
AGRIMENSORA
Mat. Prof. n° 263 - AGR (Ley 708)
Rivadavia 655 - Chos Malal (NQN). Tel: 02948-421505

R. Margarito Morales
Agrim. R. Margarito Morales
MAT. PROF. 1991 (Ley 703)
JEFE OPD. REG. INSCRIPCIONES
DIRECCION PROVINCIAL DE CATASTRO
E INFORMACION TERRITORIAL

Roberto Dávila
Agrim. Roberto Dávila
Mat. Prof. 25 Agrim. Ley (703)
DIR. TOR. REG. INSCRIPCIONES
DIRECCION PROVINCIAL DE CATASTRO
E INFORMACION TERRITORIAL

Lámina 3 - Son 3 Láminas

Expte. n° E 2756-7906/03



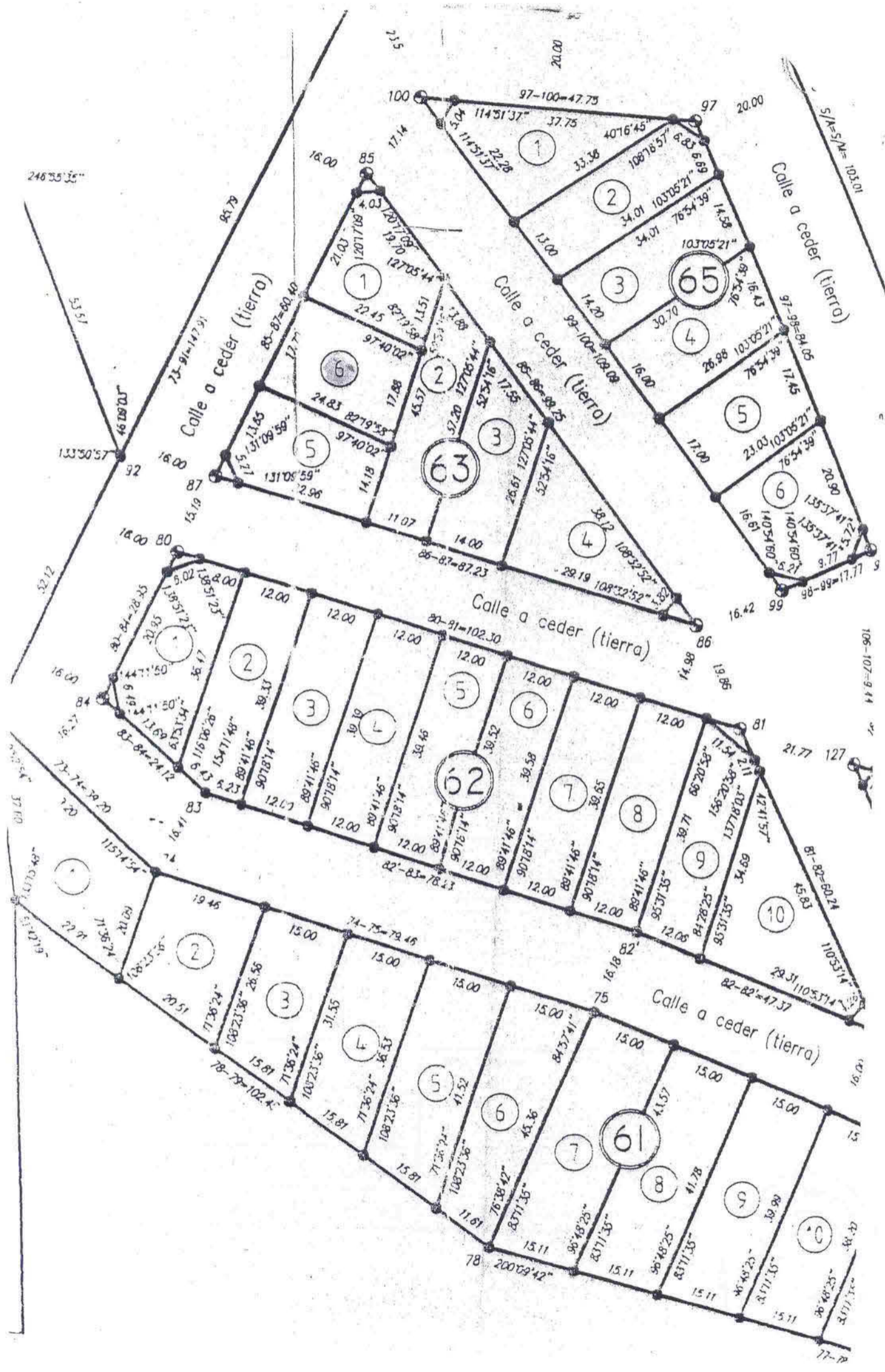

Calle a ceder (tierra)

Calle a ceder (tierra)

Calle a ceder (tierra)

Calle a ceder (tierra)

Calle a ceder (tierra)

100

97

85

92

80

86

81

82

83

84

85

86

87

88

89

90

91

92

17.14

20.00

37.75

40.16

48.83

6.99

17.03

12.07

19.70

12.70

15.51

13.88

11.00

14.20

16.00

17.45

13.35

15.19

14.18

11.07

14.00

11.07

14.00

14.00

14.00

14.00

14.00

14.00

14.00

14.00

16.00

12.00

12.00

12.00

12.00

12.00

12.00

12.00

12.00

12.00

12.00

12.00

12.00

12.00

16.00

12.00

12.00

12.00

12.00

12.00

12.00

12.00

12.00

12.00

12.00

12.00

12.00

12.00

19.45

15.00

15.00

15.00

15.00

15.00

15.00

15.00

15.00

15.00

15.00

15.00

15.00

15.00

20.51

15.87

15.87

15.87

15.87

15.87

15.87

15.87

15.87

15.87

15.87

15.87

15.87

15.87

15.11

15.11

15.11

15.11

15.11

15.11

15.11

15.11

15.11

15.11

15.11

15.11

15.11

15.11

15.11

15.11

15.11

15.11

15.11

15.11

15.11

15.11

15.11

15.11

15.11

15.11

15.11

15.11

15.11

15.11

15.11

15.11

15.11

15.11

15.11

15.11

15.11

15.11

15.11

15.11

15.11

15.11

17.14

20.00

37.75

40.16

48.83

6.99

17.03

12.07

19.70

12.70

15.51

13.88

11.00

14.20

16.00

17.45

13.35

15.19

14.18

11.07

14.00

11.07

14.00

14.00

14.00

14.00

14.00

14.00

14.00

14.00

16.00

12.00

12.00

12.00

12.00

12.00

12.00

12.00

12.00

12.00

12.00

12.00

12.00

12.00

16.00

12.00

12.00

12.00

12.00

12.00

12.00

12.00

12.00

12.00

12.00

12.00

12.00

12.00

19.45

15.00

15.00

15.00

15.00

15.00

15.00

15.00

15.00

15.00

15.00

15.00

15.00

15.00

20.51

15.87

15.87

15.87

15.87

15.87

15.87

15.87

15.87

15.87

15.87

15.87

15.87

15.87

15.11

15.11

15.11

15.11

15.11

15.11

15.11

15.11

15.11

15.11

15.11

15.11

15.11

15.11

15.11

15.11

15.11

15.11

15.11

15.11

15.11

15.11

15.11

15.11

15.11

15.11

15.11

15.11

15.11

15.11

15.11

15.11

15.11

15.11

15.11

15.11

15.11

15.11

15.11

15.11

15.11

15.11

17.14

20.00

37.75

40.16

48.83

6.99

17.03

12.07

19.70

12.70

15.51

13.88

11.00

14.