



- ORDENANZA N° 2434/17 -

VISTO:

El expediente N° 1076/17 generado a requerimiento del señor Emiliano Antonio Constanzo con fecha 02/10/2017, del registro de la oficina Técnica de Catastro de la Municipalidad de Andacollo;

La Nota N° 1389/17, con fecha 29 de Septiembre de 2017, obrante en foja 15, en donde se remite a este Cuerpo Colegiado el listado definitivo de los Beneficiarios de las 16 Viviendas Cooperativa Andacollo;

El Contrato de Mutuo celebrado por el peticionante con el Instituto Provincial de Vivienda y Urbanismo, para la construcción de su vivienda, en el Marco del Programa Federal de Integración Socio-comunitaria; y

CONSIDERANDO:

Que la demanda de terrenos con destino a la construcción de viviendas familiares, es cada vez mayor;

Que el señor Emiliano Antonio Constanzo, solicita terreno para la construcción de su vivienda familiar, teniendo toda la documentación requerida y cumplimentada en su expediente;

Que, en Foja N° 15, obra Nota N° 1389/17 enviada por el Departamento Ejecutivo Municipal, donde se nos informa el listado definitivo de los Beneficiarios de las 16 Viviendas Cooperativa Andacollo;

Que, el vecino en mención, es adjudicatario del financiamiento para la ejecución de su vivienda mediante la Cooperativa Andacollo, en el Marco del Programa Federal de Integración Socio-comunitaria, ejecución que se encuentra verificada al momento de sanción de la presente;

Que, es necesario realizar la normativa legal para regularizar el lote donde fue emplazada la vivienda familiar;

Que es atribución de este Honorable Concejo Deliberante, autorizar la entrega de la tierra fiscal Municipal, conferida por ordenanza de la Municipalidad de Andacollo N° 1314/08 y por el artículo 15°, 101° y 129° inc. a) y concordante de la Ley 53;

POR ELLO:

**EL HONORABLE CONCEJO DELIBERANTE DE ANDACOLLO
SANCIONA CON FUERZA DE
ORDENANZA**

ARTICULO 1°: Adjudicar en venta al Señor EMILIANO ANTONIO CONSTANZO, DNI N° 13.732.887, una fracción de tierra en el ejido urbano de nuestra localidad, en los términos y condiciones que establece la ordenanza N° 1314/08.

ARTICULO 2°: El terreno mencionado en el artículo 1° de la presente se encuentra identificado como lote 3, Manzana N° 62, Nomenclatura Catastral N° 01-20-52-4602, del Barrio Cañada de la Cabra, con una superficie de cuatrocientos setenta y dos con treinta y cuatro metros cuadrados (472,34 m2), según consta en el Expediente N° E 2756-7906/03, el que como ANEXO forma parte integrante de la presente norma, teniendo como destino vivienda familiar, dando cumplimiento a lo dispuesto en las Ordenanzas N° 293/98 y 512/00.-

ARTICULO 3°: Elévese copia al Departamento Ejecutivo Municipal, comuníquese, publíquese, cumplido, ARCHIVESE.

DADA EN LA SALA DE SESIONES DEL HONORABLE CONCEJO DELIBERANTE DE ANDACOLLO, EN SESION ORDINARIA, A LOS TREINTA DIAS DEL MES DE NOVIEMBRE DEL AÑO DOS MIL DIECISIETE, SEGÚN CONSTA EN ACTA N° 987.-

Anahí Jimena Gutiérrez
Secretaria Parlamentaria
Honorable Concejo Deliberante de Andacollo





Guillermo Godoy
Vice Presidente
Honorable Concejo Deliberante de Andacollo

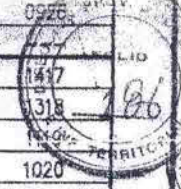

- ORDENANZA N° 2434/17 -
ANEXO

| | | | | | | | | | |
|---------|-----------|--------|--|--|--------------|---------|----|----|------|
| | Och. | 29.19 | | | a ceder | | | | 0976 |
| 69 | 1 | 400.18 | | | | 01 | 20 | 52 | 1417 |
| | 2 | 465.58 | | | | 01 | 20 | 52 | 318 |
| | 3 | 465.58 | | | | 01 | 20 | 52 | |
| | 4 | 465.58 | | | | 01 | 20 | 52 | 1020 |
| | 5 | 465.58 | | | | 01 | 20 | 52 | 0921 |
| | 6 | 907.28 | | | | 01 | 20 | 52 | 0723 |
| | Och. | 43.80 | | | | a ceder | | | |
| 70 | 1 | 486.88 | | | | 01 | 20 | 52 | 2518 |
| | 2 | 472.42 | | | | 01 | 20 | 52 | 2318 |
| | 3 | 503.00 | | | | 01 | 20 | 52 | 2218 |
| | 4 | 521.07 | | | | 01 | 20 | 52 | 2018 |
| | 5 | 419.92 | | | | 01 | 20 | 52 | 1919 |
| | 6 | 471.88 | | | | 01 | 20 | 52 | 1720 |
| | Och. | 23.37 | | | | a ceder | | | |
| 71 | 1 | 498.73 | | | | 01 | 20 | 52 | 3912 |
| | 2 | 493.08 | | | | 01 | 20 | 52 | 3712 |
| | 3 | 564.76 | | | | 01 | 20 | 52 | 3613 |
| | 4 | 578.22 | | | | 01 | 20 | 52 | 3514 |
| | 5 | 589.97 | | | | 01 | 20 | 52 | 3415 |
| | 6 | 780.44 | | | | 01 | 20 | 52 | 3315 |
| | 7 | 646.85 | | | | 01 | 20 | 52 | 3116 |
| | 8 | 404.59 | | | | 01 | 20 | 52 | 2917 |
| | Och. | 12.39 | | | | a ceder | | | |
| 72 | 1a | 87.43 | | | a unificar | | | | |
| | 1c | 48.04 | | | a unificar | | | | |
| | 2b | 554.42 | | | a unificar | | | | |
| | 3 | 530.45 | | | | 01 | 20 | 52 | 2023 |
| | 4 | 594.58 | | | | 01 | 20 | 52 | 1924 |
| | 5 | 404.82 | | | | 01 | 20 | 52 | 1827 |
| | 6 | 404.04 | | | | 01 | 20 | 52 | 1726 |
| | 7 | 435.18 | | | | 01 | 20 | 52 | 1625 |
| | 8 | 452.89 | | | | 01 | 20 | 52 | 1524 |
| | 9 | 471.56 | | | | 01 | 20 | 52 | 1423 |
| Och. | 27.65 | | | | a ceder | | | | |
| 73 | 1 | 724.08 | | | | 01 | 20 | 52 | 2126 |
| Lote 74 | 39201.18 | | | | E. Verde | 01 | 20 | 52 | 2602 |
| R2 | 11888.14 | | | | Ruta Prov.43 | | | | |
| colles | 83269.81 | | | | a ceder | | | | |
| Totul | 270669.11 | | | | | | | | |



VCE
D
es
180

PROVINCIA DEL NEUQUEN
MINISTERIO DE HACIENDA U. Y S. PUBLICOS
DIRECCION PROVINCIAL DE CATASTRO
E INFORMACION TERRITORIAL
PLANO REGISTRADO
FECHA: 22 ABR 2004

ANDACOLLO Agosto de 2003.

[Signature]

MARCELA CRISTINA MUÑOZ
AGRIMENSORA
Mat. Prof. n° 253-AGR (Ley 118)
Rivadavia 655-Chos Malde (NQN). Tel: 02948-421505

Agrim. R. Margarita Morales
MAT. PROF. AGRIMENSORA (LEY 700)
JEFE DEPARTAMENTO GRÁFICOS
DIRECCION PROVINCIAL DE CATASTRO
E INFORMACION TERRITORIAL

[Signature]
Agrim. Roberto Dalva
Mat. Prof. 25 AGRIM. LEY 700
DIRECTOR REG. INSCRIPCIONES
DIRECCION PROV. GEN. DE CATASTRO
E INFORMACION TERRITORIAL

Lámina 3 - Son 3 Láminas
Expte. n° E 2756-7906/03



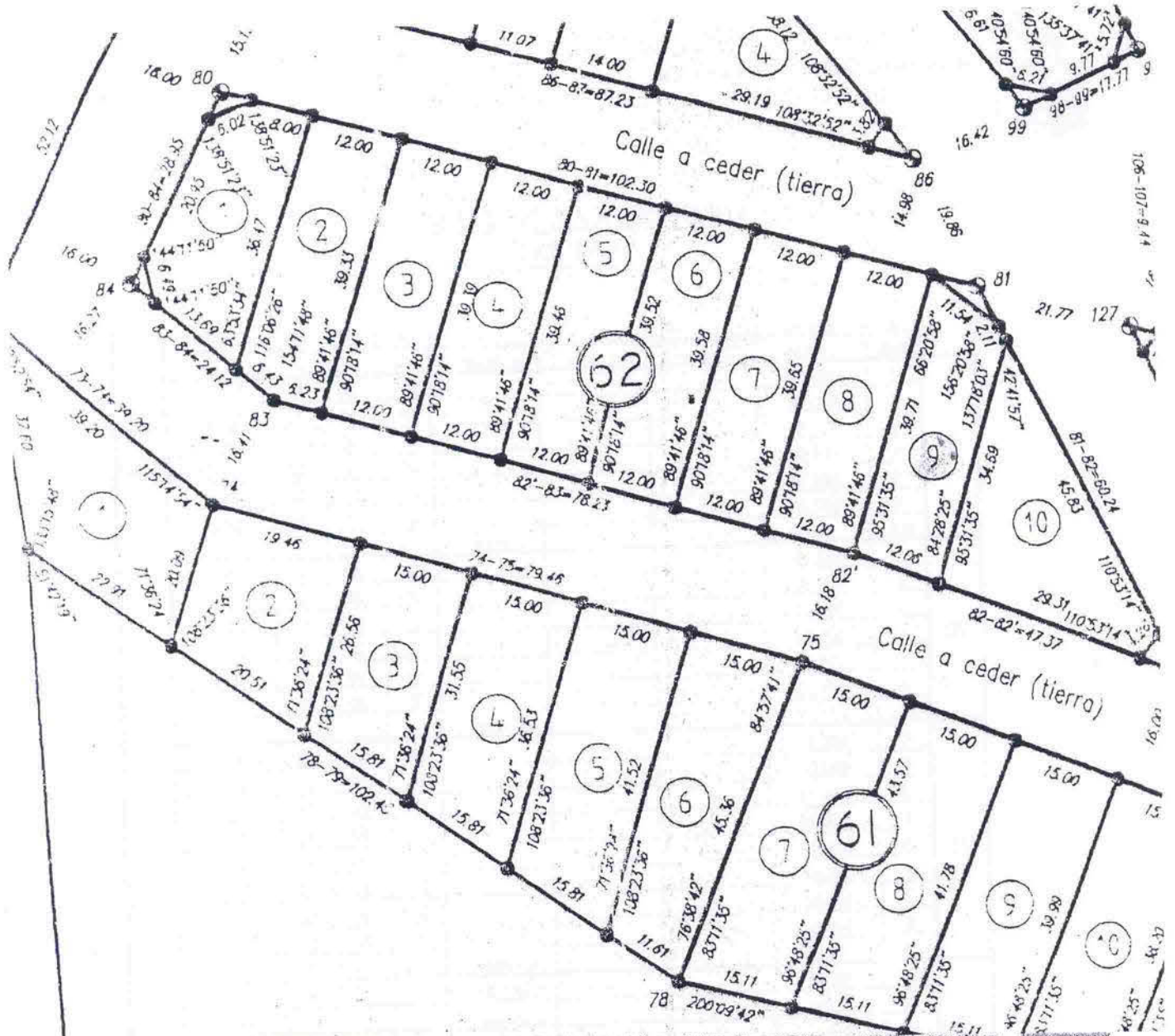

| | | | | | | | | |
|------|--------|--|--|---------|----|----|----|------|
| 5 | 585.42 | | | | 01 | 20 | 52 | 3902 |
| 6 | 567.60 | | | | 01 | 20 | 52 | 3803 |
| 7 | 666.98 | | | | 01 | 20 | 52 | 3704 |
| 8 | 640.12 | | | | 01 | 20 | 52 | 3505 |
| 9 | 613.27 | | | | 01 | 20 | 52 | 3506 |
| 10 | 586.41 | | | | 01 | 20 | 52 | 3307 |
| 11 | 559.55 | | | | 01 | 20 | 52 | 3308 |
| 12 | 532.69 | | | | 01 | 20 | 52 | 3109 |
| 13 | 505.84 | | | | 01 | 20 | 52 | 3010 |
| 14 | 478.98 | | | | 01 | 20 | 52 | 2911 |
| 15 | 597.17 | | | | 01 | 20 | 52 | 2813 |
| Ocn. | 7.37 | | | a ceder | | | | |
| 1 | 446.24 | | | | 01 | 20 | 52 | 4701 |
| 2 | 463.50 | | | | 01 | 20 | 52 | 4601 |
| 3 | 472.34 | | | | 01 | 20 | 52 | 4602 |
| 4 | 473.10 | | | | 01 | 20 | 52 | 4503 |
| 5 | 473.87 | | | | 01 | 20 | 52 | 4404 |
| 6 | 474.63 | | | | 01 | 20 | 52 | 4305 |
| 7 | 475.40 | | | | 01 | 20 | 52 | 4206 |
| 8 | 476.16 | | | | 01 | 20 | 52 | 4207 |
| 9 | 451.31 | | | | 01 | 20 | 52 | 4107 |
| 10 | 597.74 | | | | 01 | 20 | 52 | 3908 |
| Ocn. | 42.08 | | | a ceder | | | | |
| 1 | 401.68 | | | | 01 | 20 | 52 | 5207 |
| 2 | 458.16 | | | | 01 | 20 | 52 | 4908 |
| 3 | 446.64 | | | | 01 | 20 | 52 | 4807 |
| 4 | 457.33 | | | | 01 | 20 | 52 | 4608 |
| 5 | 402.38 | | | | 01 | 20 | 52 | 5004 |
| 6 | 418.88 | | | | 01 | 20 | 52 | 5105 |
| Ocn. | 25.76 | | | a ceder | | | | |

23