



Andacollo, 18 de agosto de 2011

- ORDENANZA N° 1681/11 -

VISTO:

El Expediente N° 220, generado en la oficina técnica de catastro de la Municipalidad de Andacollo a requerimiento del señor Pedro Gustavo Cáceres, bajo registro de mesa de entrada con fecha 12/02/98;

La ordenanza municipal N° 720/02;

El informe introducido por el área de catastro; y

CONSIDERANDO:

Que mediante Ordenanza referida, se adjudico en venta una fracción de tierra, ubicado en la zona II, Manzana N, lote 12 sujeto a mensura, con una superficie aproximada de 475,86 m²;

Que actualmente, esta Municipalidad cuenta con la mensura definitiva del inmueble en cuestión;

Que en consecuencia, se debe proceder a modificar la individualización del predio, determinándose el mismo como lote 12 de la manzana N, matrícula catastral 01-20-49-1826;

Que el adjudicatario oportunamente abonó el precio de venta de dicho inmueble, el cual se encuentra cancelado en su totalidad;

Que es intención de este Concejo ratificar la entrega de lotes a los adjudicatarios a los efectos de facilitar la adquisición de la titularidad;

Que es facultad de este Honorable Concejo Deliberante, sancionar la norma legal respectiva conforme la ordenanza de la Municipalidad de Andacollo N° 1314/08 y por los artículos 15°, 101°, 129°, inciso a- y concordante de la Ley Provincial N° 53;

POR ELLO

**EL HONORABLE CONCEJO DELIBERANTE DE ANDACOLLO
SANCIONA CON FUERZA DE:
ORDENANZA**

ARTICULO 1°: Ratifícase la plena vigencia de la ordenanza N° 720/02, con las modificaciones que se introducen en la presente norma.

ARTICULO 2°: Modifícase el texto del artículo 2° de la ordenanza N° 720/02, el que quedara redactado de la siguiente manera: "**ARTICULO 2°:** El terreno mencionado se encuentra ubicado en la Zona II, identificado como lote 12 de la manzana N, nomenclatura catastral 01-20-49-1826, con una superficie de cuatrocientos setenta y cinco con ochenta y seis metros cuadrados (475,86 m²), según consta en plano de mensura Expte. N° E 2756-5568/01, el que como ANEXO, forma parte integrante de la presente norma, teniendo como destino el emplazamiento de una vivienda familiar, dando cumplimiento a lo dispuesto en las ordenanzas N° 293/98 y N° 512/00".-

ARTICULO 3°: Reconózcense las sumas abonadas las que revisten carácter de pago total del lote que se otorga por la presente.

ARTICULO 4°: Elévese copia al Departamento Ejecutivo Municipal, comuníquese, publíquese, cumplido, ARCHIVESE.-

DADA EN LA SALA DE SESIONES DEL HONORABLE CONCEJO DELIBERANTE DE ANDACOLLO, EN SESION ORDINARIA, A LOS DIECIOCHO DIAS DEL MES DE AGOSTO DEL AÑO DOS MIL ONCE, SEGÚN CONSTA EN ACTA N° 715.-

María Alejandrina SANDOVAL
Secretaría Parlamentaria
Honorable Concejo Deliberante



RAUL ARVEL ARAVENA
PRESIDENTE
CONC. DELIBERANTE ANDACOLLO



Honorable Concejo Deliberante
de Andacollo
(Provincia del Neuquén)

Andacollo, 18 de agosto de 2011

- ORDENANZA N° 1681/11 -
-ANEXO-

PROVINCIA DEL NEUQUEN DEPARTAMENTO: MINAS LOCALIDAD: ANDACOLLO		 Protocolizado en el Registro de la Propiedad F ^o
MENSURA PARTICULAR CON FRACCIONAMIENTO DEL LOTE M, QUE ES PARTE DEL LOTE F, QUE ES PARTE DEL LOTE OFICIAL 24, FRACCION B, SECCION XXXIII.		
PROPIETARIO: MUNICIPALIDAD DE ANDACOLLO		
MATRICULA CATASTRAL DE ORIGEN 01-20-49-1423		
ANTECEDENTES LIC. C.S. Minuta Administrativa n° 12 del 11/05/87 Fac. Gra. de Gobierno Nqn. (Lote F), inscripto s/ n° 1256-Minas.		INSCRIPCION EN EL REGISTRO DE LA PROPIEDAD INMUEBLE Matrícula n° 325 - MINAS
RESOLUCION: Pleno según Expte. n° 2318-3102/87		
TITULO DE LOCALIZACION A 11/05/2000 		PROPIETARIO: Sr. VICTOR ESTEBAN SANDOVA INTENDENTE D.N.I. N° 14 336.800 Calle Nohueve N° 168 - ANDACOLLO
OBSERVACIONES:		
Andacollo, Julio de 2001. MARCELA CRISTINA MUÑOZ AGRIMENSORA Mat. Prof. n° 25 - AGR (Ley 708) Rivadavia 655 - Chos Malal (NQN). Tel: 02948-421505		 Agrim. R. Margarita Morales, MAT. PROF. AGRIM 188 (LEY 708) JEFE DPTO. REGISTROS GRAFICOS DIRECCION PROVINCIAL DE CATASTRO, E INFORMACION TERRITORIAL
		 Agrim. Roberto E. Paivo MAT. PROF. 26 AGR (LEY 708) DIRECTOR DE REGISTRACIONES DIRECCION PROVINCIAL DE CATASTRO E INFORMACION TERRITORIAL
Expte. n° E 2756-5568/01.		



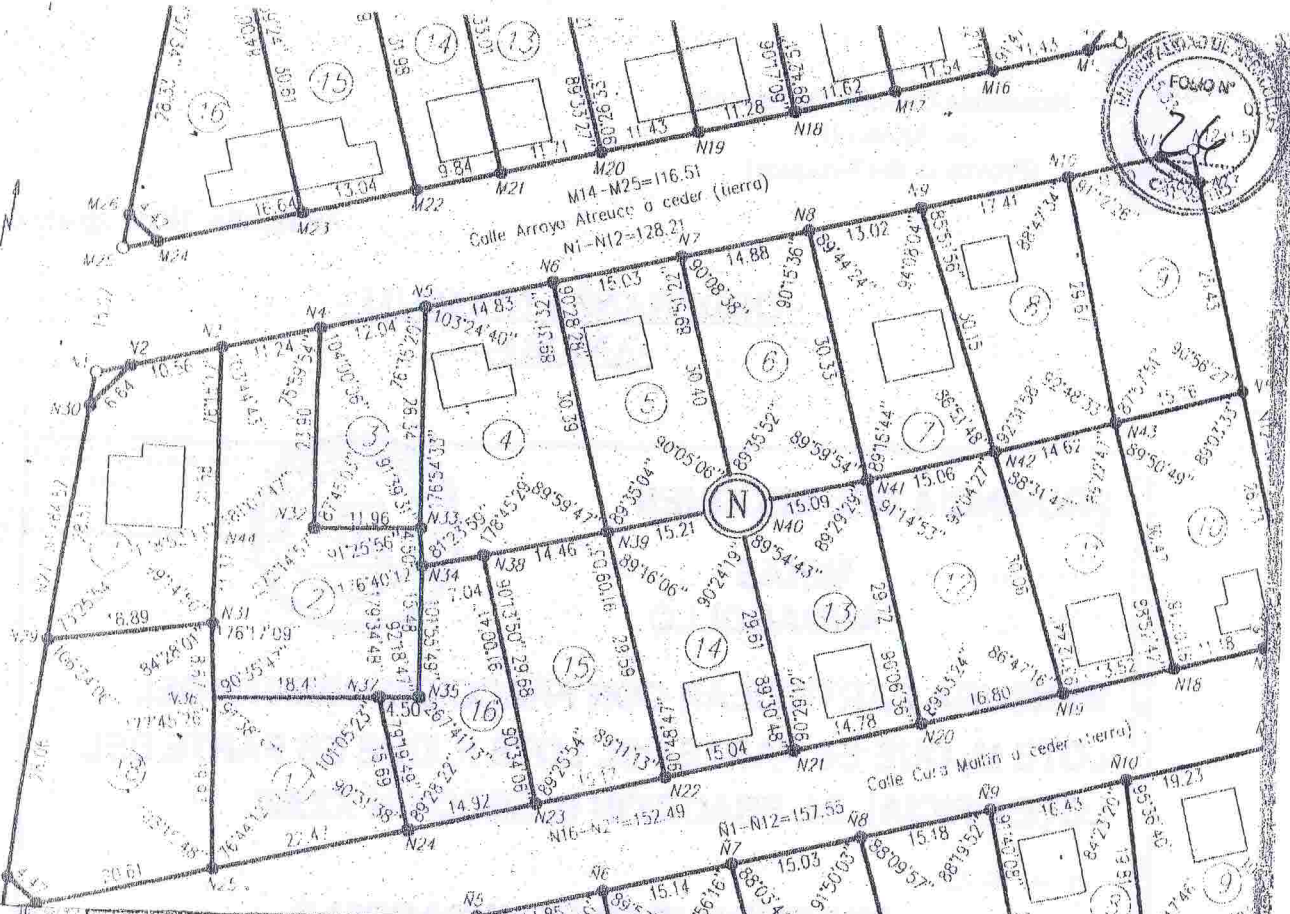

1	521.97	79.41	1287	01	20	49	1717
2	709.24	-	1287	01	20	49	1619
3	297.08	-	1288	01	20	49	1919
4	553.79	48.10	1288	01	20	49	1821
5	459.49	42.88	1300	01	20	49	2022
6	455.03	-	1301	01	20	49	1924
7	424.20	56.80	1302	01	20	49	2025
8	478.29	30.25	1303	01	20	49	2126
9	449.33	-	1304	01	20	48	2128
10	465.36	35.00	1305	01	20	49	1925
11	425.55	49.50	1306	01	20	49	1927
12	475.86	-	1307	01	20	49	1826
13	443.10	49.50	1308	01	20	49	1725
14	447.62	49.50	1309	01	20	49	1725
15	439.02	-	1310	01	20	49	1622
16	354.40	-	1311	01	20	49	1521
17	359.71	-	1312	01	20	48	1419
18	629.54	-	1313	01	20	49	1419
Och.	30.83	-	ceder				
1	838.66	44.78	1314	01	20	49	1016
2	450.91	43.29	1315	01	20	49	1020
3	442.29	-	1316	01	20	49	1121
4	432.84	31.82	1317	01	20	49	1121
5	456.00	19.68	1318	01	20	49	1221
6	443.08	-	-	01	20	49	1221
7	420.78	-	1319	01	20	49	1327
8	453.52	50.21	1320	01	20	49	1428
9	434.11	49.50	1321	01	20	49	1530
10	576.94	-	1322	01	20	49	1330
11	479.97	-	1323	01	20	49	1229
12	388.41	-	1324	01	20	49	1128
13	437.02	11.90	1325	01	20	49	1027
14	512.26	50.21	1326	01	20	49	1026
15	439.43	-	1327	01	20	49	0924
16	447.40	-	1328	01	20	49	0922
17	460.00	-	1329	01	20	49	0821
18	444.59	-	1330	01	20	49	0720
19	386.55	39.63	1331	01	20	49	0718
20	414.64	36.96	1332	01	20	49	0617
21	289.61	50.54	1333	01	20	49	0717
Och.	30.29	-	ceder				